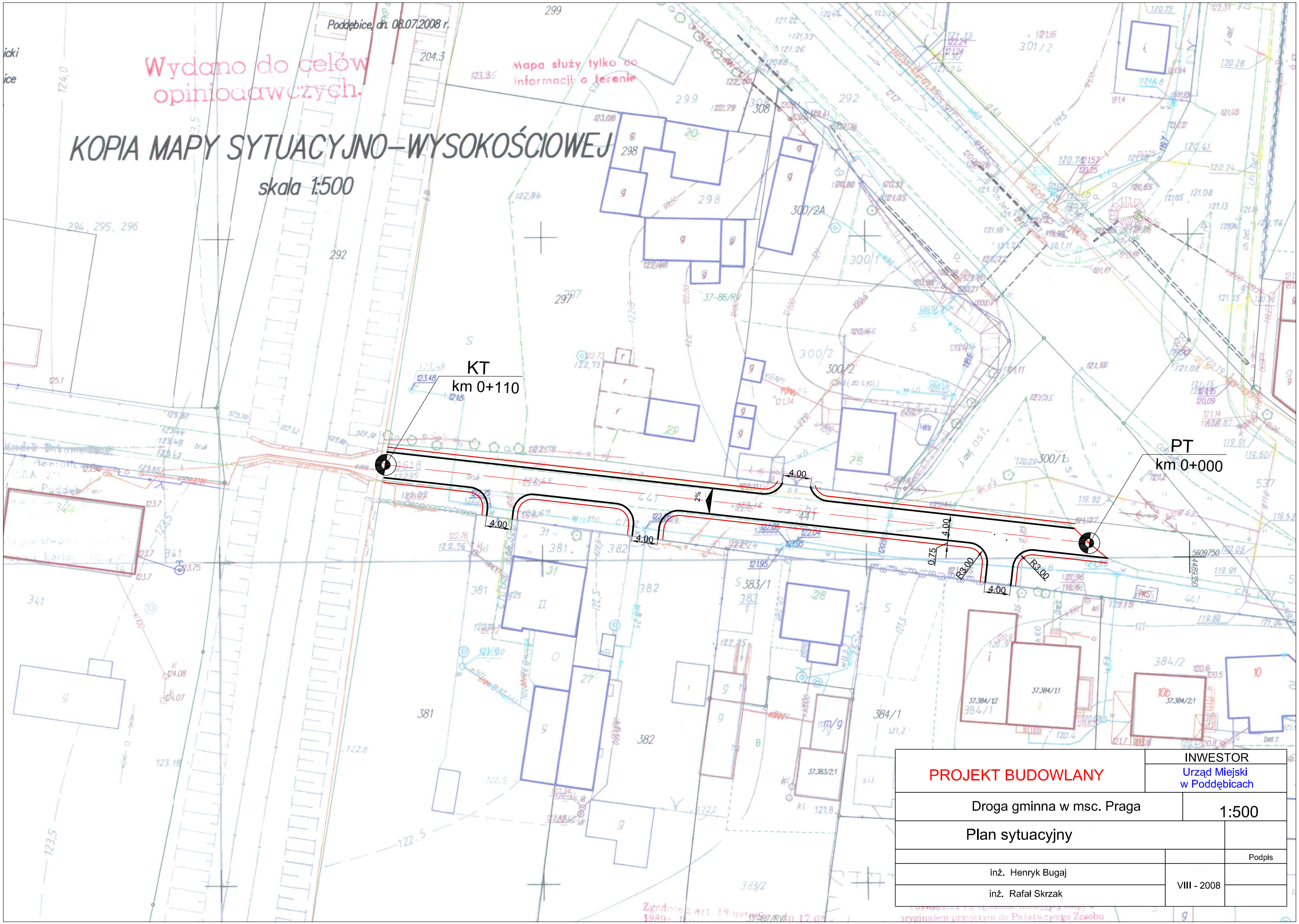
Poddębice, dn. 08.07.2008 r.
Wydano do celów opiniodawczych.
Mapa służy tylko do informacji o terenie
KOPIA MAPY SYTUACYJNO-WYSOKOŚCIOWEJ
skala 1:500
KT
km 0+110
PT
km 0+000
4.00
2%
0.75
R3.00
PROJEKT BUDOWLANY
INWESTOR
Urząd Miejski w Poddębicach
Droga gminna w msc. Praga
1:500
Plan sytuacyjny
Podpis
inż. Henryk Bugaj
inż. Rafał Skrzak
VIII - 2008